Allegato "C"

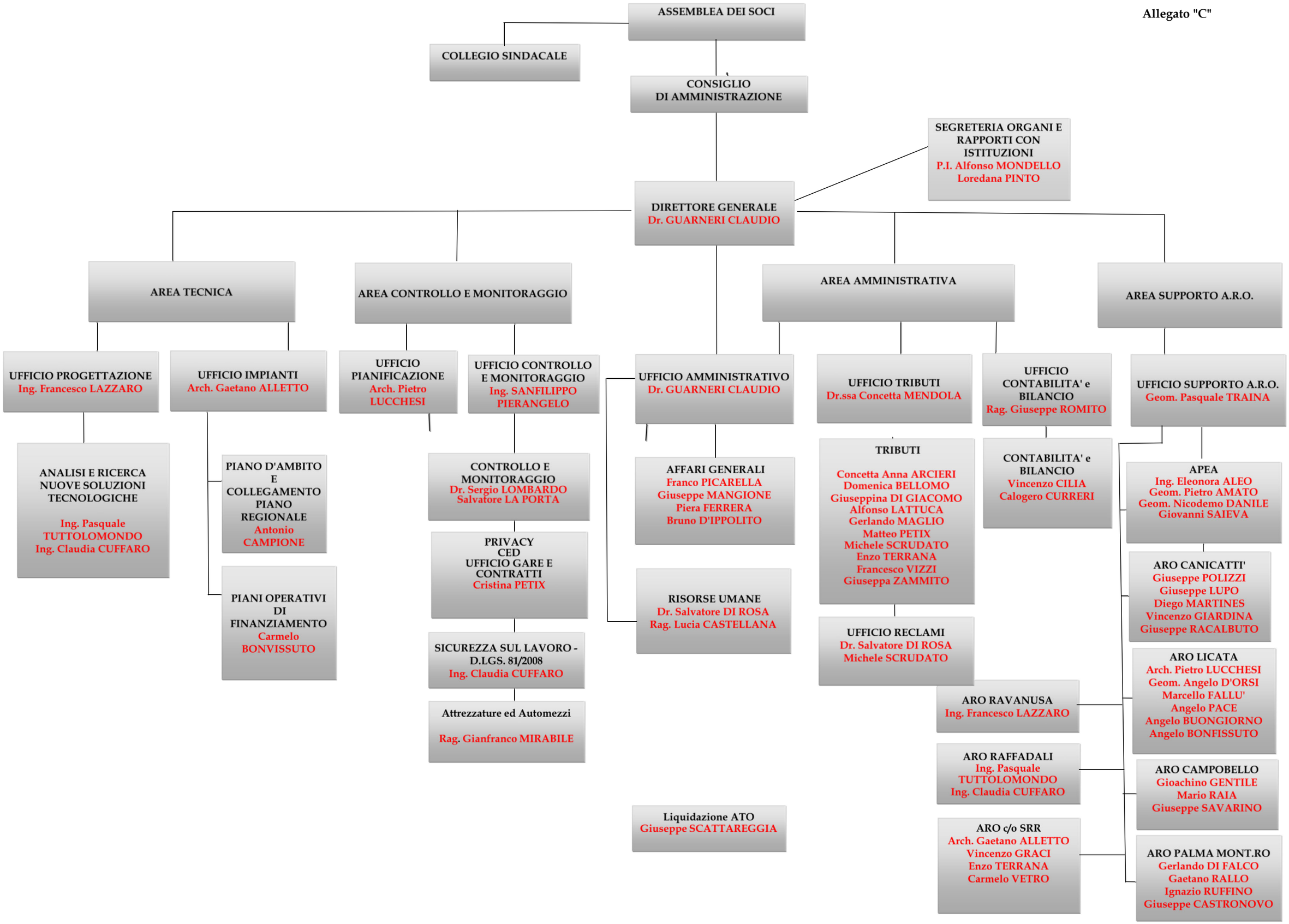
ASSEMBLEA DEI SOCI
COLLEGIO SINDACALE
CONSIGLIO DI AMMINISTRAZIONE
SEGRETERIA ORGANI E RAPPORTI CON ISTITUZIONI
P.I. Alfonso MONDELLO
Loredana PINTO
DIRETTORE GENERALE
Dr. GUARNERI CLAUDIO
AREA TECNICA
AREA CONTROLLO E MONITORAGGIO
AREA AMMINISTRATIVA
AREA SUPPORTO A.R.O.
UFFICIO PROGETTAZIONE
Ing. Francesco LAZZARO
UFFICIO IMPIANTI
Arch. Gaetano ALLETTO
UFFICIO PIANIFICAZIONE
Arch. Pietro LUCCHESI
UFFICIO CONTROLLO E MONITORAGGIO
Ing. SANFILIPPO PIERANGELO
UFFICIO AMMINISTRATIVO
Dr. GUARNERI CLAUDIO
UFFICIO TRIBUTI
Dr.ssa Concetta MENDOLA
UFFICIO CONTABILITA' e BILANCIO
Rag. Giuseppe ROMITO
UFFICIO SUPPORTO A.R.O.
Geom. Pasquale TRAINA
ANALISI E RICERCA NUOVE SOLUZIONI TECNOLOGICHE
Ing. Pasquale TUTTOLOMONDO
Ing. Claudia CUFFARO
PIANO D'AMBITO E COLLEGAMENTO PIANO REGIONALE
Antonio CAMPIONE
PIANI OPERATIVI DI FINANZIAMENTO
Carmelo BONVISSUTO
CONTROLLO E MONITORAGGIO
Dr. Sergio LOMBARDO
Salvatore LA PORTA
PRIVACY CED UFFICIO GARE E CONTRATTI
Cristina PETIX
SICUREZZA SUL LAVORO - D.LGS. 81/2008
Ing. Claudia CUFFARO
Attrezzature ed Automezzi
Rag. Gianfranco MIRABILE
AFFARI GENERALI
Franco PICARELLA
Giuseppe MANGIONE
Piera FERRERA
Bruno D'IPPOLITO
RISORSE UMANE
Dr. Salvatore DI ROSA
Rag. Lucia CASTELLANA
Liquidazione ATO
Giuseppe SCATTAREGGIA
TRIBUTI
Concetta Anna ARCIERI
Domenica BELLOMO
Giuseppina DI GIACOMO
Alfonso LATTUCA
Gerlando MAGLIO
Matteo PETIX
Michele SCRUDATO
Enzo TERRANA
Francesco VIZZI
Giuseppa ZAMMITO
UFFICIO RECLAMI
Dr. Salvatore DI ROSA
Michele SCRUDATO
CONTABILITA' e BILANCIO
Vincenzo CILIA
Calogero CURRERI
APEA
Ing. Eleonora ALEO
Geom. Pietro AMATO
Geom. Nicodemo DANILE
Giovanni SAIEVA
ARO CANICATTI'
Giuseppe POLIZZI
Giuseppe LUPO
Diego MARTINES
Vincenzo GIARDINA
Giuseppe RACALBUTO
ARO LICATA
Arch. Pietro LUCCHESI
Geom. Angelo D'ORSI
Marcello FALLU'
Angelo PACE
Angelo BUONGIORNO
Angelo BONFISSUTO
ARO RAVANUSA
Ing. Francesco LAZZARO
ARO RAFFADALI
Ing. Pasquale TUTTOLOMONDO
Ing. Claudia CUFFARO
ARO CAMPOBELLO
Gioachino GENTILE
Mario RAIA
Giuseppe SAVARINO
ARO c/o SRR
Arch. Gaetano ALLETTO
Vincenzo GRACI
Enzo TERRANA
Carmelo VETRO
ARO PALMA MONT.RO
Gerlando DI FALCO
Gaetano RALLO
Ignazio RUFFINO
Giuseppe CASTRONOVO